



名古屋ハートセンター

開院一周年を迎えて

地域に奉仕する役立つ医療

● 救急車搬送を 250 件受け入れました



8月10日ハートの日
心臓と生活習慣病予防講演会
外山淳治、洪尚樹、日野原重明各講師の講演
西川右近講師の指導で
日野原重明先生はじめ 1700 名総ての来場者が
生活習慣病の予防をめざして優雅に踊った

医療連携重視の医療

● 紹介率は 70%、
逆紹介率は 90%を達成

患者様ご満足 of 医療

● 温かさ・優しさ・安心・
安全・高度の医療

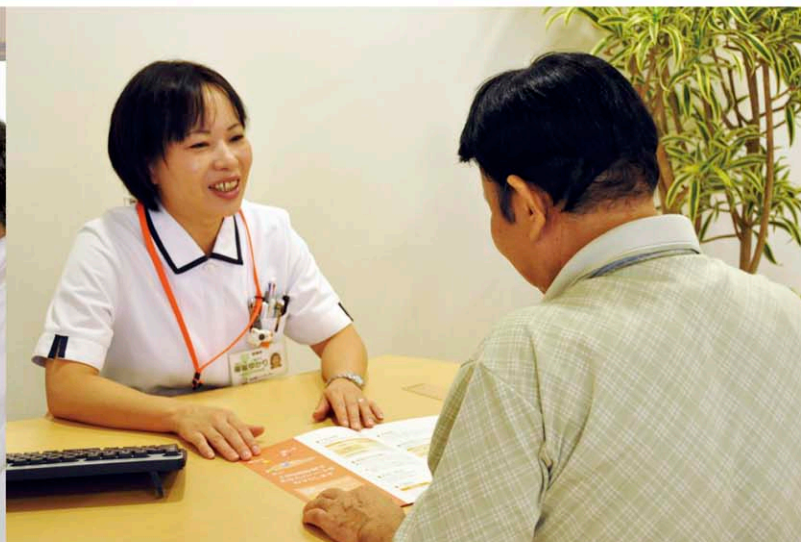
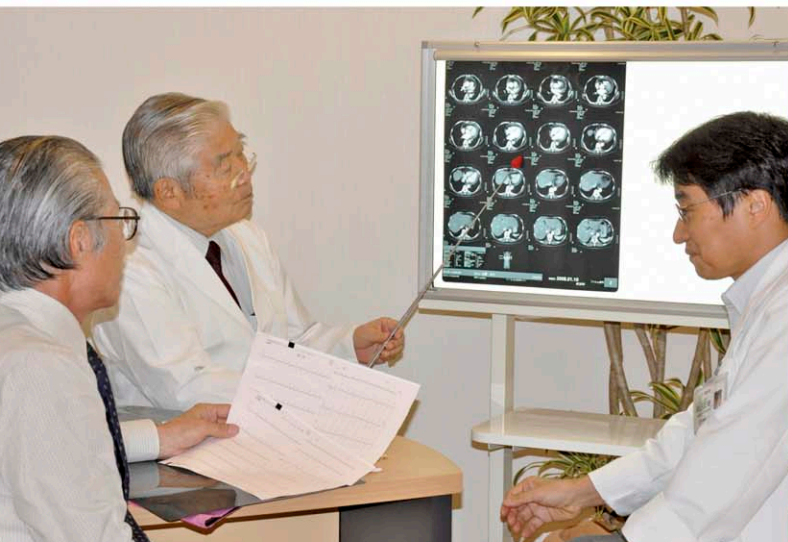

名古屋ハートセンター診療実績

(2008年10月1日~2009年9月30日)

1. 医療連携

紹介患者様の地域分布 (%)

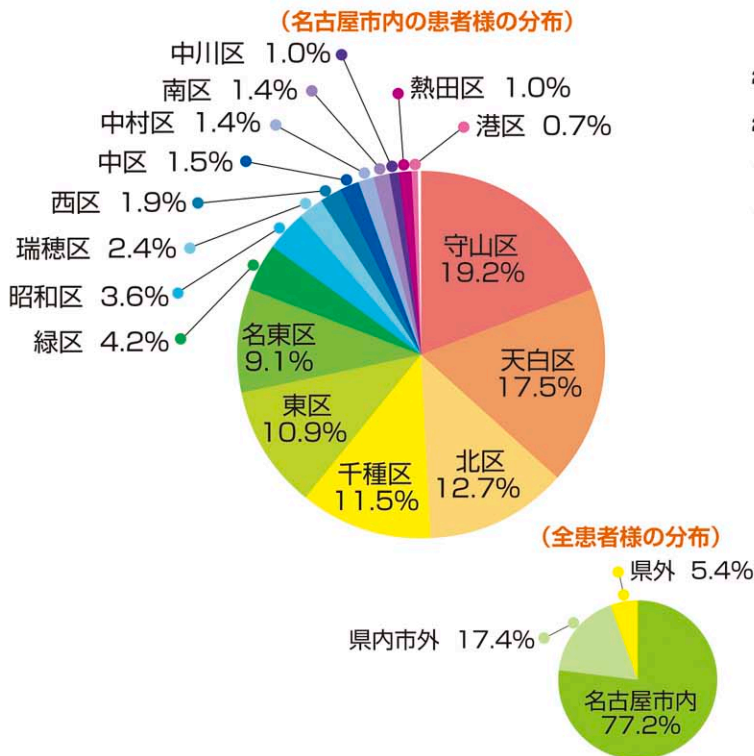

紹介件数累積 (件)

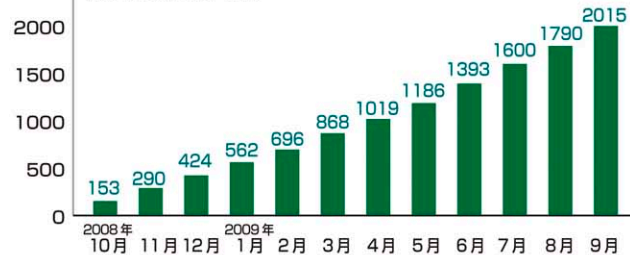

月別紹介率、逆紹介率 (%)

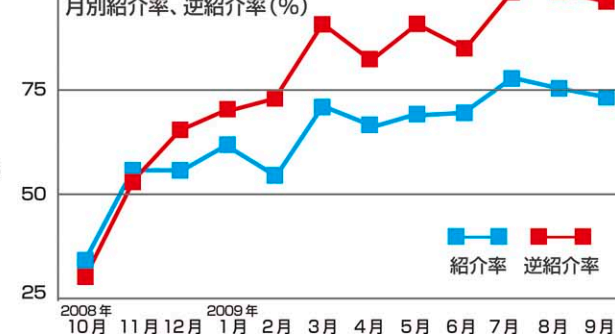

2. 地域に奉仕する役立つ医療

救急車受入件数 (件)



AED 講習会実績



この一年間に
26 施設、延べ
25,360 名に
講習会を行いました。

3. 診療実績

心臓カテーテル・インターベンション(PCI・PTA 他) 累積件数 (件)



外科オペ累積件数 (件)

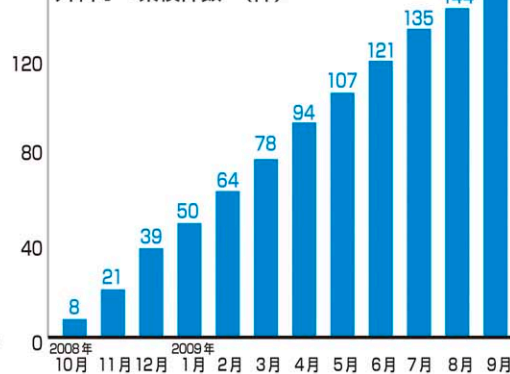

造影 CT 累積件数 (件)



心エコー累積件数 (件)

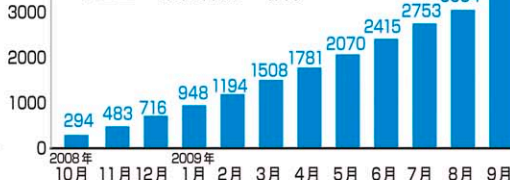

スタッフ紹介

2010年1月1日現在



院長

外山 淳治
循環器内科

1967年 名古屋大学大学院医学研究科
博士課程修了
1998年 愛知県立尾張病院長
2004年 豊橋ハートセンター総長を経て同年
愛知県病院事業庁初代庁長就任



副院長

松原 徹夫
循環器内科

1984年 東海大学卒業
1988年 県立岐阜病院循環器科
2001年 名古屋共立病院循環器センター
循環器科部長
2004年 豊橋ハートセンター循環器科部長



副院長

米田 正始
心臓血管外科

1981年 京都大学卒業
1987年 トロント大学
1993年 スタッフォード大学
1996年 メルボルン大学(主任外科医)
1998年 京都大学教授
2007年 豊橋ハートセンタースーパーバイザー



福富 達也
循環器内科部長

1987年 名古屋市立大学卒業
1992年 国立療養所豊橋東病院
1998年 ハーバード大学
2004年 名古屋市立大学第一内科講師
2006年 厚生連足助病院内科部長



鈴木 頼快
循環器内科医長

1997年 名古屋大学卒業
市立岡崎病院
2001年 豊橋ハートセンター
2002年 岡崎市民病院
2005年 スタッフォード大学
2008年 岡崎市民病院



村田 朗
循環器内科

1998年 岐阜大学卒業
岐阜大学医学部附属病院
2001年 名古屋共立病院
2004年 豊橋ハートセンター



松田 理
循環器内科

2002年 広島大学卒業
広島大学病院
2004年 広島市立安佐市民病院
2007年 JA 広島厚生連尾道総合病院
2008年 豊橋ハートセンター



村瀬 傑
循環器内科

2002年 岐阜大学卒業
岐阜大学医学部附属病院
2003年 名古屋セントラル病院
2007年 木沢記念病院



北村 英樹
心臓血管外科

1998年 名古屋大学卒業
大垣市民病院
1999年 島根県立中央病院
2002年 小倉記念病院
2006年 LDS Hospital



深谷 俊介
心臓血管外科

1999年 名古屋市立大学卒業
名古屋市立大学病院
2000年 臨港病院、刈谷総合病院
2002年 名古屋市立緑市民病院
2003年 埼玉東部循環器病院
2008年 豊橋ハートセンター



小山 裕
心臓血管外科

2003年 岐阜大学卒業
国立岩国病院
2008年 小牧市民病院



Super visor

鈴木 孝彦
循環器内科

1973年 岐阜大学卒業
1976年 東京女子医大
1983年 国立豊橋東病院
1999年 循環器疾患専門病院
豊橋ハートセンターを設立
血管内治療の世界的権威



Super visor

大川 育秀
心臓血管外科

1982年 岐阜大学卒業
同大学院第一外科入局
1983年 国立豊橋東病院
1999年 豊橋ハートセンター副院長
国内の低侵襲冠動脈バイパス術の第一人者



Super visor

加藤 修
循環器内科

1978年 大阪医科大学卒業
1996年 フランクフルトハートセンター
技術顧問
1997年 京都桂病院心臓血管
センター所長
2003年 豊橋ハートセンター研究所長



Super visor

土金 悦夫
循環器内科

1989年 大阪大学卒業
1993年 大阪成人病センター
2004年 豊橋ハートセンター
循環器内科部長
2005年 コロンビア大学客員准教授



浅井 優子
看護部長



川合 正人
事務長
診療放射線技師長



江原 真理子
循環器内科



山口 敏和
臨床工学技士長

循環器内科

安全ですばやいスマートな医療を提供して患者様にご満足いただけるよう
励んでおります。

カテーテル治療



24時間365日循環器疾患の受け入れ可能な体制で診療させて頂いております。

循環器専門病院という小回りの良さを生かし、迅速・安全・高度な医療を提供し、患者様にも医療連携の先生方にもご満足いただける設備とスタッフを整えております。地域・社会貢献を重視し、循環器病の診断・治療・予防の最新情報をご提供する講演会などを随時開催しております。

冠動脈 CT 画像

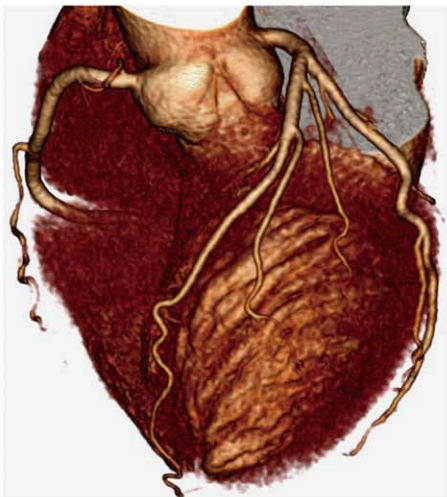

約7秒間で撮影出来、スクリーニング検査として有効です

患者様の負担を考慮して、出来る限り心臓カテーテル検査に代えて128マルチスライスCT・心エコー・血管エコーなどの非侵襲的検査を活用し、虚血性心疾患・四肢動脈硬化疾患の診断・治療に取り組んでいます。またエコー・冠動脈CTなどの検査結果は全て、来院された当日にご提供出来るように努めております。

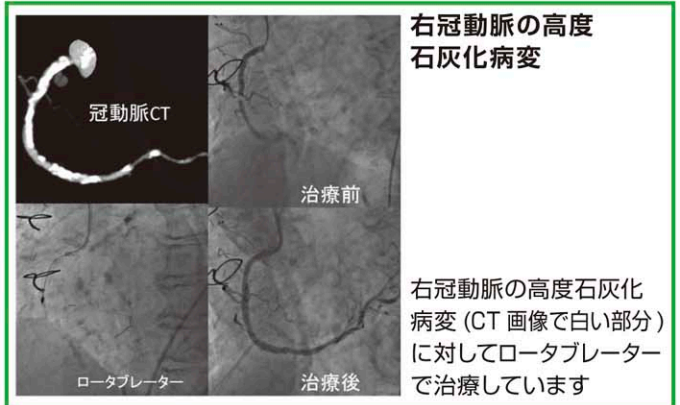

冠動脈だけでなく腎動脈・下肢動脈など全身の動脈硬化病変に対するカテーテル治療にも積極的に取り組み、約70例の患者様を治療させて頂きました。

不整脈に対するカテーテル治療や、心臓血管外科と協力して腹部大動脈瘤に対する体に負担の少ない治療法であるステントグラフト治療などにも積極的に取り組んでいく予定です(施設認定申請中です)。



開院後1年間で約1500例の心臓カテーテル検査、約600例のカテーテル治療を行わせて頂きました。

2009年1月より高度石灰化病変に有効なロータブレーターの使用施設基準を取得することが出来ました。以降難治性の高度石灰化病変に対してロータブレーターを用いたカテーテル治療にも積極的に取り組んでおり、これまでに約60例の実績を積み重ねました。

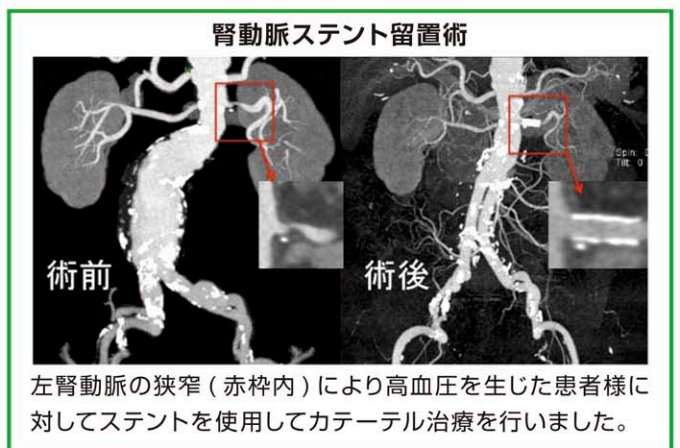

心臓血管外科

「断らない、待たせない、温かい」今後もこのポリシーで頑張ります

開院以来、チームを磨きながら徐々に手術数を増やして参りました。おかげさまで1年弱の間に約150例の手術を経験できました（開心術132例）

緊急例・不安定例は随時受け入れ緊急手術し、狭心症やASなどは1週間以内に手術完了するようにしています。

心臓患者様の中で70代は41人、80代は21人、90代は2人おられ、欧州データベースでの平均予想死亡率11.0%の重症患者さん132名で実死亡率3.0%まで改善しました。

常に症例を反省検討し、一層の低侵襲化を図り、現在90例連続病院死亡ゼロを続けています

名古屋市内はもとより、濃尾平野全域、遠方からもお越し戴きました。地域医療と広域専門医療の両立に努力しています。

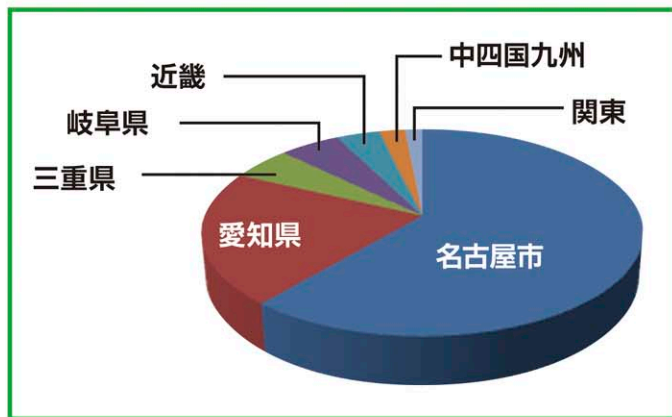

ハイリスク例や緊急例、他院で断られたケースも断らず、循環器内科とともに24時間365日態勢で全力を挙げて救命に努力しています。

実績の内訳

内訳を次グラフに示します。

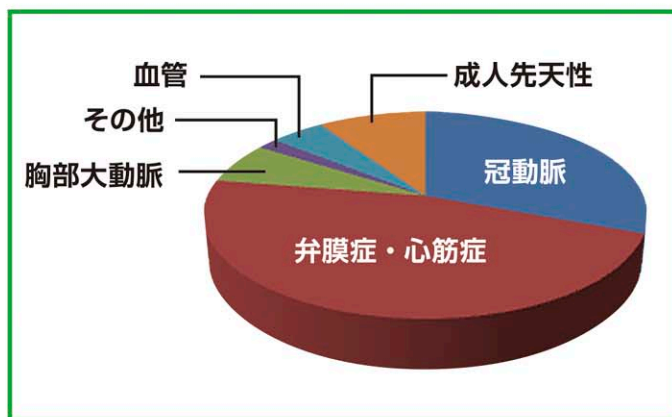

「その他」には左室緻密化障害への左室形成例2例が含まれます。冠動脈バイパス手術は原則オフポンプです。透析患者さんが10例見られました。ICM、DCMは8例でした。

他院で心臓手術を受けられた方の再手術をお任せされるケースが12例（心臓は7例）あり、心臓では3度目4度目のケースもありました。

僧帽弁形成術は24例、大動脈弁形成は2例でした。84歳のVSP2例を救命しました。心筋症や心不全も私たちの特徴です。成人先天性には70代の修正第血管転位症や50代のエプシュタイン病、80代のVSD+MRなどを含みます。難治性の心房細動（例：20年もののAF）でも心房縮小メイズ手術で徐細動できています（写真は術前後の比較）。

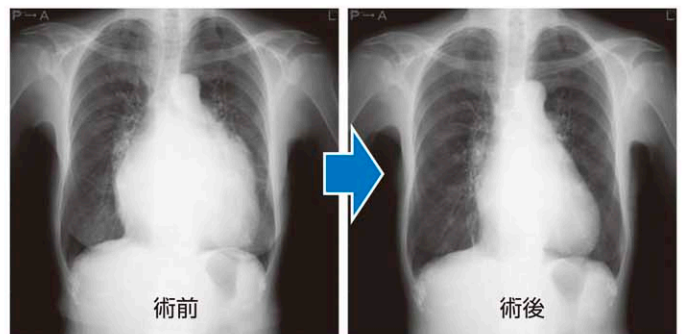

左室形成術を改良し発信しました（右図）

難治性・虚血性MRの手術改良にも努力・貢献しています（中図）

タイ国で心臓の再生治療（bFGF）の認可を受け良好な結果を出しつつあります。名古屋エリアの患者様にもお役に立てます（米田副院長までご連絡下さい）。

職員全員が献身的努力をしています。患者様の声や地域の先生方のご意見を重視し役立てています。

今後もよろしくご指導下さい。

詳細はホームページ（HP）をご参照下さい

- 名古屋ハートセンターのHP……ヤフー、グーグルで検索できます。
- 心臓血管外科情報WEB……米田副院長のサイトです。「心臓外科」で検索頂ければすぐ出ます。

交通案内



- 自家用車のご利用
 東名阪自動車道「引山 I.C」より → 約 10 分。国道 363 号線(出来町通)を名古屋駅方面へ、東海病院西交差点を右折マックスバリュ手前。
 名古屋駅方面より → 国道 19 号を経て東大曽根交差点を斜め右へ。マックスバリュ越えてすぐ。お車は、病院 1 階の駐車場、または、病院東側駐車場にお停めください。



JR・名鉄・地下鉄各線より、地下鉄名城線へ乗り換え。「砂田橋」駅 3 番出口エレベーターで地上へ出て徒歩 2 分。



お車でお越しの際は、当院駐車場または近隣の契約駐車場をご利用下さい。

受付時間	月	火	水	木	金	土
午前 8:30~12:00	●	●	●	●	●	●
午後 4:00~6:00	●	●	●	●	●	×

休診日

土曜日午後 / 日曜日
祝日 / 年末年始

※一部予約制



名古屋ハートセンター

| 循環器内科 | 心臓血管外科 | 内科 |

〒461-0045 名古屋市東区砂田橋一丁目1番14号

☎052-719-0810 Fax 052-719-0811

URL : <http://nagoya.heart-center.or.jp/> E-mail nagoya@heart-center.or.jp